Diocesi di Milano

iC INIZIAZIONE CRISTIANA

Con Te!

Figli

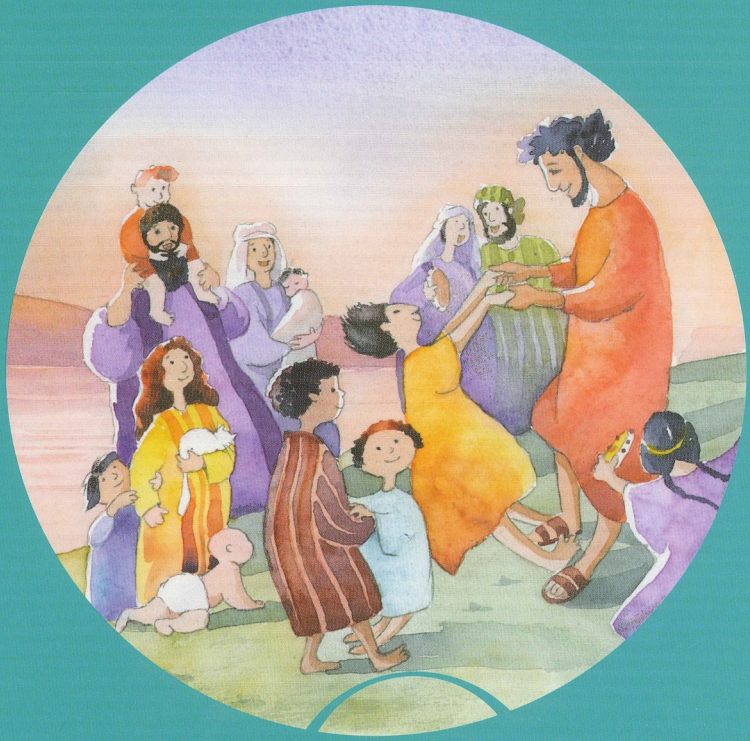

1 GUIDA

CENTRO AMBROSIANO

1. IL FILO ROSSO DEL PERCORSO

CON TE! FIGLI. È questo il filo rosso che attraversa tutto il percorso del primo anno: i bambini, scoprendo e incontrando Gesù, vivono l'esperienza di essere figli di Dio.

2. COSA VOGLIAMO VIVERE

Il primo anno si caratterizza in modo particolare come un primo annuncio per i bambini e per i genitori. Possiamo raccogliere tre elementi fondamentali che vogliamo vivere:

Gesù, il cuore dell'annuncio: al centro della proposta per il primo anno sta la persona di Gesù, con il suo mistero carico di amore. È Lui il cuore del primo annuncio che i bambini sono chiamati ad accogliere.

Accendere i sensi: ai bambini di quest'età il primo annuncio giunge attraverso i sensi. La proposta mira dunque ad «accenderli», affinché possano percepire tutta la bellezza e la forza del Signore Gesù e del suo Vangelo.

Il Vangelo secondo Marco: Il Vangelo scelto come riferimento principale per il primo anno è il Vangelo secondo Marco. Ad esso appartengono in ampia misura i brani che vengono accostati e illustrati.

GLI INCONTRI DI CATECHISMO SI TERRANNO
Presso l'Oratorio «San Giovanni Bosco» a Fornaci
Lunedì dalle 17.00 alle 18.00

Novembre:

PRIMA DOMENICA DI AVVENTO
Domenica 15 - ore 10.15 - Chiesa Parrocchiale di Briosco
Santa Messa di inizio anno presentazione dei partecipanti e consegna sussidi di Catechismo.

AL TERMINE BREVE INCONTRO CON I GENITORI.
a cui segue il pranzo comunitario

Lunedì 23
Prima tappa «IN CAMMINO»
Lunedì 30
Seconda Tappa «VIENI ANCHE TU»

Dicembre: dal 15 al 23
NOVENA IN PREPARAZIONE AL SANTO NATALE

Gennaio: Lunedì 11
Terza tappa «NOI UN DONO»
Lunedì 25
Quarta tappa «GESÙ IL GRANDE DONO DI DIO»

Febbraio: Lunedì 08
Quinta tappa «LA GIORNATA DI GESÙ»

Domenica 14 - PRIMA DOMENICA DI QUARESIMA
CONSEGNA DEL SANTO VANGELO
AL TERMINE BREVE INCONTRO COI GENITORI.
a cui segue il pranzo comunitario

PARTECIPIAMO AL QUARESIMALE DEL VENERDÌ

Lunedì 22
Sesta tappa «NIENTE PAURA»

Marzo: Lunedì 08
Settima tappa «COMMOSSI DAVANTI A GESÙ»
Lunedì 22
Settima tappa «IL NOSTRO RE MUORE»



PARTECIPIAMO ALLA SETTIMANA AUTENTICA

Aprile: Lunedì 12
Ottava tappa «FELICI CON GESÙ RISORTO»

Lunedì 26
Ottava tappa «CON TE IN CAMMINO»

Maggio: Lunedì 17
Nona tappa «CI STO!»

Lunedì 24
CHIUSURA CON DON RICCARDO IN CHIESA
POI NELLE AULE RIEPILOGO E SALUTI

RECAPITI TELEFONICI:

CHIARA:	Aiuto Catechista
CINZIA:	389.7914656
MATILDE:	Aiuto Catechista
MARIAGRAZIA:	333.1723998
ROBERTO:	393.2303772
DON RICCARDO:	393.4776809

